

TERMUS-CE incluso nel prezzo

Workshop di Specializzazione "CERTIFICATO ENERGETICO"

SALERNO, 17 maggio 2012 | Grand Hotel Salerno - Lungomare Tafuri, 1 84127 Salerno
PALERMO, 24 maggio 2012 | Ordine Architetti - Piazza Principe di Camporeale, 6 E , 90123 Palermo
CATANIA, 25 maggio 2012 | Il Principe Hotel Catania - Via Alessi 20/26 - 95124 - Catania
NAPOLI, 13 giugno 2012 | SOF.Tel - Università di Napoli Federico II | Via Claudio, 21 - 80125 Napoli
BARI, 16 giugno 2012 | Villa Romanazzi - Via G. Capruzzi, 326 - 70124 Bari
PERUGIA, 19 giugno 2012 | Perugia Centro Congressi - Via R. D'Androtto 19, 06124 - Perugia
ANCONA, 20 giugno 2012 | Grand Hotel Palace - lungomare Vanvitelli, - 60121 - Ancona
PRATO, 21 giugno 2012 | Forum Center Prato - Via Eugenio Barsanti, 24 59100 Prato
ROMA, 30 giugno 2012 | Polo Didattico EUR - P.zza Oderico Da Pordenone, 3 - 00145 Roma

PROMOSSO DA:



Università di Napoli Federico II
SOFTel



La grande Rete dei Professionisti
dell'Energia

ORGANIZZATO DA:



ADL Group Srl
t. +39 081 3723198
formazione@adiellegroup.com

CON LA PARTECIPAZIONE DI:



DIREZIONE SCIENTIFICA

Prof. Ing. Luigi Verolino

Direttore SOFTel - Centro di Ateneo per l'Orientamento, la Formazione e la Teledidattica dell'Università di Napoli Federico II

COORDINAMENTO DIDATTICO

Arch. Isabella Lisi

Libero professionista, Energy Manager e membro del Comitato Strategia e Sviluppo di Energy Professional Network

PROGRAMMA LAVORI

9,15 - 9,30 | REGISTRAZIONE PARTECIPANTI

9,30 - 10,30 | Arch. Isabella LISI

ASPETTI NORMATIVI E TECNICI DEL CERTIFICATO ENERGETICO

10,30 - 16,00 | Arch. Isabella LISI

PROCEDURE PER LA CERTIFICAZIONE ENERGETICA

ITER PROCEDURALE PER LA RILEVAZIONE DATI

QUALITÀ DELL'INVOLUCRO

DETERMINAZIONE PRESTAZIONI ENERGETICHE

CLASSIFICAZIONE ENERGETICA GLOBALE DELL'EDIFICIO

INTERVENTI DI MIGLIORAMENTO

Question Time

16,00 - 17,00 | ACCA SOFTWARE (intervento in videoconferenza)

APPLICAZIONE MEDIANTE SOFTWARE TERMUS - CE

il programma potrebbe subire delle variazioni

Promosso da:



La grande Rete dei
Professionisti dell'Energia



Università di Napoli "Federico II"
Centro di Ateneo "SOF.Tel"

con il patrocinio di:



Collegio dei Periti Industriali
e dei Periti Industriali Laureati
della Provincia di Napoli



ANCE | SALEF

Collegio Provinciale
Geometri e Geometri Laureati
di Bari

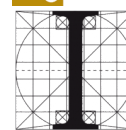

ORDINE DEGLI
INGEGNERI
DELLA PROVINCIA
DI SALERNO

ACEN
ASSOCIAZIONE COSTRUTTORI EDILI NAPOLI

ASA
Associazione Italiana Scienze Ambientali



Ordine Dottori Agronomi
e Dottori Forestali
Provincia di Perugia

Collegio dei
Periti Industriali
delle Province di
Bari - B.A.T.



Collegio Nazionale dei Periti Agrari e dei Periti Agrari Laureati
presso il Ministero della Giustizia



COLLEGIO INTERPROVINCIALE
AGROTECNICI E AGROTECNICI LAUREATI
DI BARI-BAT



Associazione Ingegneri Ambiente e Sviluppo
Quattro



Scheda di adesione

LOCALITÀ DI PREFERENZA

Indicare una scelta tra le Città in Programma

DATI ANAGRAFICI

Nome

Cognome

Luogo e data di nascita

Titolo

Indirizzo

CAP

Città

Prov.

Indirizzo mail

Tel.

Cell.

Fax

DATI FATTURAZIONE

Ragione Sociale

Indirizzo

CAP

Città

Prov.

Partita IVA

Codice Fiscale

QUOTA DI ADESIONE

Euro 239,00 + Iva (entro il 10° giorno antecedente la data prevista per il corso)

Euro 279,00 + Iva (per adesioni oltre il 10° giorno antecedente la data di inizio del corso)

LA PARTECIPAZIONE È CONSENTITA FINO ALLA CAPIENZA MASSIMA DELLA STRUTTURA OSPITANTE. PERTANTO, AVRANNO PRELAZIONE COLORO CHE PER PRIMI INVIERANNO L'ADESIONE COMPLETA DELL'ATTESTAZIONE DI PAGAMENTO. QUALORA FOSSE STATO RAGGIUNTO IL NUMERO LIMITE L'ORGANIZZAZIONE RESTITUIRÀ ESCLUSIVAMENTE QUANTO VERSATO. L'ORGANIZZAZIONE NON SARÀ RESPONSABILE DI RITARDI DOVUTI AD APPARECCHIATURE ELETTRONICHE QUALI FAX, COMPUTER, MAIL E/O ALTRO SISTEMA DI UTILIZZO PER L'INVIO DELLA PROPRIA ISCRIZIONE AL WORKSHOP. ALTRESÌ È CONSENTITO RECUPERARE E/O ISCRIVERSI IN ALTRA CITTÀ QUALORA CI FOSSE DISPONIBILITÀ DI POSTI

LA QUOTA INCLUDE:

1. Software TERMUS - CE di ACCA (valore commerciale Euro 199,00 + Iva)
2. Attestato di Partecipazione a marchio Energy Professional Network e SOFTel Università di Napoli Federico II.
3. Ambientarsi | Trimestrale d'informazione ambientale.
4. Kit didattico.
5. Slide e dispense rese disponibili dai docenti del corso.

il workshop aderisce al nuovo sistema dei crediti EPN e attribuisce un valore di 8 crediti Energy Professional Network.

MODALITÀ DI PAGAMENTO

Bonifico bancario Intestato a:

ADL Group Srl Banca Popolare di Novara
Ag. Napoli N.9

IBAN:

IT 48 G 0503 40340 9000 0000 21209

Causale: quota di partecipazione corso "Certificato Energetico"

MODALITÀ DI PARTECIPAZIONE

Il presente modulo compilato in tutte le sue parti va restituito a mezzo mail all'indirizzo formazione@adiellegroup.com o via fax al numero 081 220 9329

Al presente modulo allegare la ricevuta di versamento della quota di adesione.



Condizioni Generali

I corsi si terranno presso le sedi indicate nel modulo di partecipazione alle date indicate dalla società ma, la ADL Group, per motivi organizzativi, si riserva il diritto di rinviare le date relative al calendario delle lezioni, dandone semplice comunicazione al cliente. In questo caso la ADL Group stabilirà una nuova pianificazione dei corsi e la quota già versata sarà a copertura del corso riprogrammato. Solo nel caso in cui il corso dovesse essere annullato per la mancata copertura dei posti disponibili potrà essere chiesto esclusivamente il rimborso dell'ammontare già versato, restando espressamente esclusa qualsiasi altra forma di risarcimento o rimborso a favore del cliente. Eventuali rinunce o modifiche da parte del Cliente dovranno essere comunicate per iscritto entro e non oltre sette giorni successivi alla data di iscrizione, oltre tale termine il Cliente sarà tenuto al pagamento del 75% della quota di partecipazione.

Nel caso in cui il Cliente abbandoni il corso per qualunque motivo e per cause non imputabili ad ADL Group sarà tenuto a corrispondere l'intera quota di partecipazione. Il corso è a numero chiuso e pertanto avranno prelazione coloro che per primi effettueranno l'iscrizione con il versamento dell'acconto. Il Cliente prende atto che il materiale didattico è di proprietà della ADL Group e non può esserne fatta copia o diffonderne a terzi il contenuto fatta eccezione per quel materiale che viene consegnato direttamente dalla ADL Group. Per ogni controversia sarà esclusivamente competente il foro di Napoli.

Data

Firma

Autorizzo al trattamento dei dati personali ai sensi dell'art. 13 del D.lgs. 196/2003 che verranno trattati esclusivamente per le finalità di adempimento degli oneri contabili e fiscali, gestione della clientela, future comunicazioni commerciali ed in ogni caso esclusivamente per l'eventuale esecuzione del contratto. È facoltà del cliente chiederne la rettifica e la cancellazione ad ADL Group mediante semplice comunicazione scritta.

Data

Firma